

nexus
líder en medicina estética

ICON: Una nueva era en el láser y luz pulsada optimizada

La última incorporación a la Plataforma Láser de Clínica Nexus es la Plataforma ICON, un sistema polivalente que permite, mediante la aplicación de varios cabezales, el tratamiento de numerosas patologías cutáneas e inestetismos.

La Plataforma ICON permite tratar, entre otros:

- ▶ **Lesiones pigmentadas**
- ▶ **Lesiones vasculares**
- ▶ **Arrugas**
- ▶ **Envejecimiento cutáneo**
- ▶ **Estrías y cicatrices**

La eficacia y versatilidad de esta plataforma multifuncional vienen dadas por las innovaciones patentadas y en exclusiva, entre las que se encuentran:

- **Skintel Lector de Melanina™**: revolucionario sistema que determina cuantitativamente el índice melánico anterior a la realización del tratamiento.
- **Advanced Contact Cooling™**: la temperatura se mantiene a 5 grados centígrados durante el tratamiento para mejorar el confort del paciente y proteger la piel.
- **Lente Hexagonal XF™**: la lente XF permite realizar tratamientos fraccionales no ablativos de una manera más rápida.

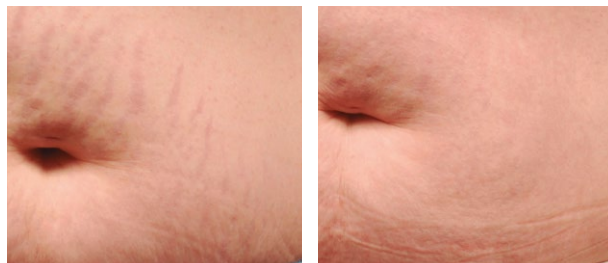

Fotos cedidas por Cynosure



■ **AccuSpectrum™**: filtros duales que minimizan la exposición de la piel, mejorando la comodidad del paciente.

■ **Photon Recycling™**: maximiza la efectividad de los tratamientos reduciendo la pérdida de energía.

■ **Smooth Pulse™**: Permite el uso de mayores cantidades de energía sin molestias.

De los distintos cabezales con los que cuenta, destacamos el **láser 1540**.

Se trata de un láser fraccionado no ablativo para el tratamiento de las cicatrices tanto hipertróficas (quirúrgicas y postraumáticas) como atróficas (marcas de acné) y, sobre todo, estrías. **El láser ICON 1540 es el único que tiene la aprobación de la FDA para el tratamiento de estrías.** Las microcolumnas de calor que crea el láser 1540 generan nuevas fibras de colágeno y elastina que reducen la profundidad y el tamaño de la estría o cicatriz, al tiempo que mejoran la textura y flaccidez de la piel en el área tratada. **Los resultados son incomparables** a los obtenidos con otros sistemas y, además, el tiempo de recuperación es mínimo, ya que el láser deja prácticamente indemne la superficie cutánea. **Permite tratar tanto estrías rojas como blancas**, aunque se logran mejores resultados en las primeras.

Si bien en este primer artículo dedicado al ICON hemos querido destacar el láser 1540 por su incomparable eficacia respecto a cualquier otro sistema en el tratamiento de estrías y cicatrices, en sucesivos artículos iremos mostrando el amplio abanico de tratamientos que esta plataforma permite realizar, y hablaremos también de un nuevo tipo de luz que incorpora en exclusiva, la **luz pulsada optimizada**, que deja casi obsoletos a los tratamientos actuales con luz pulsada intensa convencional.