

A TOTHOM

La **M**añana



Clínica Nexus amplia espais, i esdevé una de les més grans de l'estat espanyol

Més de 2.200 m² acolliran consultes mèdiques, sales de tecnologia làser, un gimnàs, cabines d'estètica, una sala de formació, una sala de juntes i espais polivalents

Clínica Nexus, referent en medicina estètica i en tractaments làser a Lleida, ha adquirit recentment un nou local ubicat a Passeig de Ronda, 76, el qual serà el nou accés un cop finalitzades les obres.

Amb aquest, la clínica arribarà a tenir més de 2.200 m², posicionant-se com una de les més grans en el seu sector, en l'àmbit estatal.

Actualment, Clínica Nexus està ubicada en dos espais independents, diferenciant Nexus Biomèdic, adreçat a tractaments mèdics-estètics, i Nexus Bioestètic on es duen a terme tractaments d'estètica avançada.

Ambdós centres estan ubicats, ara com ara, al carrer Segrià, 30 i 26 respectivament.

Les noves instal·lacions acolliran consultes mèdiques, sales de tecnologia làser, sales d'estètica avançada, un gimnàs, una sala de formació, una sala de

juntes, així com espais polivalents.

Es preveu finalitzar les obres d'ampliació en uns mesos, donant pas a una Clínica de Medicina Estètica amb un interiorisme modern, garantint el màxim confort, seguretat i privacitat, i

El Dr. García Paricio, nou cirurgià plàstic, estètic i reparador

equipat amb els darrers avenços tecnològics.

Aquest darrer aspecte ha estat un tret diferencial de Clínica Nexus, ja des de l'inici ara fa 22 anys: Apostar sempre per l'aparotologia més capdavantera, molts cops importada directament des dels Estats Units, i

sovint en exclusiva a l'àmbit autonòmic, i fins i tot estatal.

Això ha fet que pacients d'arreu - fins i tot d'altres països - viatgin fins a Lleida per poder-se tractar amb el Dr. Samuel Pinós, director mèdic de la Clínica.

També val a dir que, fa uns dies es va incorporar a l'equip, el doctor Daniel García Paricio, cirurgià plàstic, estètic i reparador, el qual forma part del cos facultatiu del Centre Mèdic Teknon, del grup Quirón de Barcelona, i és, a més, consultor a Al-Salhiyah Clinic, de Kuwait. Amb més de 10 anys d'experiència, està especialitzat en cirurgia de la mama.

Montse Monjo, directora gerent de Nexus, declara que en aquest sector cal estar en constant procés de canvi i innovació. "L'esperança de vida augmenta, i consegüentment les persones inverteixen cada cop més en gaudir-la en qualitat i millorar el seu aspecte.

Són fets demostrables segons estudis i estadístiques de consum actual.

Per exemple, l'estudi econòmic realitzat per Medical Insight Inc. exposa que el 2015, el mercat d'equips i consumibles per a tractaments de remodelació corporal o Body Contouring va aconseguir més de 1000 milions de dòlars i, es preveu un creixement d'un 16,3% per any fins a 2020", i aquest tan sols és un dels tractaments amb més de-

Les persones inverteixen cada cop més en estètica, nutrició i exercici físic

manda.

Clínica Nexus, referent en medicina estètica i en tracta-

ments làser a la província des de 1996, es reafirma en el seu lideratge en el sector, consolidant-se com un dels màxims exponents nacionals i internacionals en l'àmbit de la Medicina Estètica i teràpia làser, oferint un servei integral dedicat a la salut, la bellesa i el benestar.

Salut i seguretat per les persones en el treball

El servei de prevenció de riscos laborals responsable, proper i equilibrat.

Av. Pinyana, 1. Lleida
Tel.: 973 270 518
www.spactiva.es

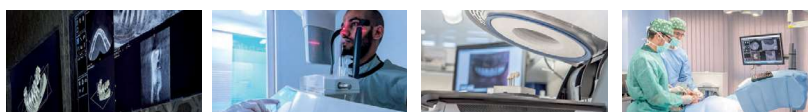

IMPLANTS+DENTS FIXES EN UN DIA. TECNOLOGIA 3D

www.ilerdent.com
973 28 11 11
Sant Antoni (Germanes 2)
25002 Lleida

Primera visita gratuïta + Diagnòstic amb TAC Dental 3D + Fabricació de pròtesis en laboratori propi, al mateix edifici + Sedacions, conscient i amb òxid nítric + Intervencions en quiròfan i boxes totalment equipats + Equip professional multidisciplinari i cirurgia assistida per ordinador durant tot el tractament i seguiment

cita on-line!

